

Hospital Estadual Getúlio Vargas		Unidade de Medida	Dias
Perspectiva	Diretriz	Fonte dos Dados	
	Objetivo	VITAI / TIMED	
Meta	Indicador	Forma de Medição (cálculo)	
5,5	Média de permanência Leito Pediátrico	Nº Pacientes-dia leitos Pediátricos	
		Nº de Saídas hospitalares pediátricas	

		Periodicidade de Avaliação
		Mensal
		Área Responsável
		Coordenador Médico da Pediatria
		Responsável pela Coleta de Dados
		Coordenador Estatística
		Responsável pela Análise de Dados
		Coordenador Médico da Pediatria
		Referencial Comparativo
Versão		
Última Atualização		

Análise Crítica
O tempo médio de permanência no Bloco Pediátrico no mês de setembro/23, ficou em 2,94 dias. A implementação de protocolos e rotinas otimizam o tempo médio de permanência.

Ação de Melhoria
Favorável para o próximo mês.

Compilação de dados - Indicador

Indicador:

	jan/23	fev/23	mar/23	abr/23	mai/23	jun/23	jul/23	ago/23	set/23	out/23	nov/23	dez/23	Resultado
META	7	7	7	7	7	7	7	7	7	7	7	7	
Nº Pacientes-dia leitos Pediátricos	502	520	593	612	527	438	391	257	359				
Nº de Saídas hospitalares pediátricas	147	129	193	192	182	146	116	79	122				
Fórmula de Cálculo:	3,4	4,0	3,1	3,2	2,9	3,0	3,4	3,3	2,9	#DIV/0!	#DIV/0!	#DIV/0!	

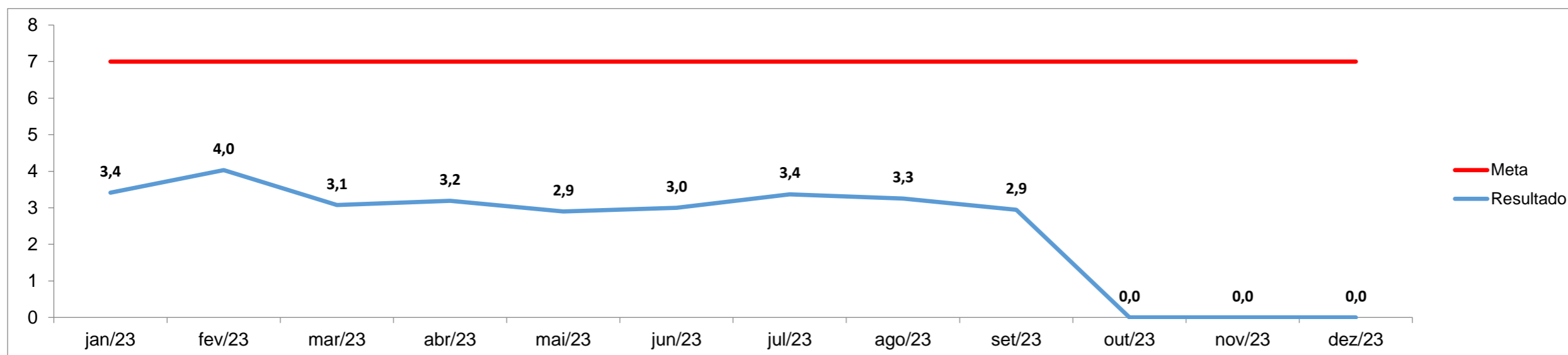

Anexos:

Anexos: